

**ELABORAT EKONOMIKE ZA OBČINSKI PODROBNI
PROSTORSKI NAČRT ZA OBMOČJE ENOTE UREJANJA
PROSTORA LI-42**

1. PODATKI O PROJEKTU

Naročnik:

Občina Litija,
Jerebova ulica 14, 1270 Litija

Naslov elaborata:

ELABORAT EKONOMIKE ZA OBČINSKI PODROBNI PROSTORSKI
NAČRT ZA OBMOČJE ENOTE UREJANJA PROSTORA LI-42

Faza:

dopolnjen osnutek

Izdelovalec:

STUDIO 3R urbanistično in arhitekturno načrtovanje d.o.o.
Ljubljanska cesta 76, 1230 Domžale

Vodja izdelave:

Martina Rotar, univ.dipl.inž.arh., ZAPS 1155 PA PPN
– pooblaščenka arhitektka in pooblaščenka prostorska načrtovalka



Delovna skupina:

Gregor Rutar, štud.urb.

Saša Rutar, upr.teh.

Janvit Sabadin, mag. inž. arh.

Št. projekta:

01/U1205/2025

Datum:

avgust 2025

2. KAZALO VSEBINE

1. PODATKI O ELABORATU EKONOMIKE

2. KAZALO VSEBINE

3. KLJUČNE UGOTOVITVE

- 3.0. Namen
- 3.1. Ključne ugotovitve glede komunalne opreme in druge gospodarske javne infrastrukture
- 3.2. Ključne ugotovitve glede družbene infrastrukture

4. KOMUNALNA OPREMA IN DRUGA GOSPODARSKA JAVNA INFRASTRUKTURA

- 4.1. Povzetek komunalne opreme in druge gospodarske javne infrastrukture, ki jo je treba dograditi ali na novo zgraditi
- 4.2. Ocena stroškov investicije v komunalno opremo in drugo gospodarsko javno infrastrukturo
- 4.3. Določitev možnih virov financiranja investicij v komunalno opremo
- 4.4. Opredelitev etapnosti izvedbe dograditve ali gradnje načrtovane komunalne opreme in gospodarske javne infrastrukture glede na etapnost, opredeljeno v OPPN

5. DRUŽBENA INFRASTRUKTURA

- 5.1. Analiza relevantnih statističnih podatkov
- 5.2. Povzetek družbene infrastrukture
- 5.3. Ocena potreb po družbeni infrastrukturi

6. GRAFIČNI DEL

- 6.1. Prikaz obstoječe in načrtovane posamezne vrste komunalne opreme in druge gospodarske javne infrastrukture z opredelitvijo etapnosti
- 6.2. Prikaz posamezne vrste družbene infrastrukture na pregledni karti v obsegu glede na predmet obravnave

3. KLJUČNE UGOTOVITVE

3.0. Namen

V postopku priprave občinskega podrobnega prostorskega načrta je treba v skladu z Zakonom o urejanju prostora (Uradni list RS, št. 199/21, 18/23 – ZDU-1O, 78/23 – ZUNPEOVE, 95/23 – ZIUOPZP, 23/24, 109/24 in 25/25-odl. US; ZUreP-3) pripraviti elaborat ekonomike. Ta elaborat ekonomike je namenjen oceni investicij za zagotavljanje komunalne opreme (zagotavlja občina) in oceni potrebnih investicij v družbeno infrastrukturo za prostorsko ureditev načrtovano s predmetnim občinskim podrobnim prostorskim načrtom.

3.1. Ključne ugotovitve glede komunalne opreme in druge gospodarske javne infrastrukture

Dostopanje do območja OPPN se načrtuje z obstoječe regionalne ceste II. reda Litija – Šmartno (R2-1346) na zahodni strani območja ter mestno oz. krajevno cesto (LK 208402 - Močvirnice) na severni strani območja predvsem za pešce in kolesarje.

Načrtovana prostorska ureditev se priključuje na obstoječa javna vodovodno, kanalizacijsko in elektroenergetsko omrežje, lahko pa tudi na plinovodno in komunikacijsko omrežje.

S prostorsko ureditvijo načrtovano z Občinskim podrobnim prostorskim načrtom za območje enote urejanja prostora LI-42 se v zvezi s komunalno opremo načrtuje izgradnja parkirnih površin za potrebe športnorekreacijskih površin.

Preglednica 1: Povzetek okvirne ocene stroškov izgradnje javnih prometnih površin

javne prometne površine	ocena stroškov izgradnje javnih prometnih površin
parkirne površine	36.636,00 €
SKUPAJ	36.636,00 €

V oceno investicije ni vključena izgradnja internih priključkov športnih objektov na infrastrukturna omrežja (kanalizacijsko in vodovodno omrežje). Vsa zemljišča, na katerih je predvidena izvedba investicij v komunalno opremo so v občinski lasti.

Vir financiranja investicij v komunalno opremo so proračunska sredstva Občine Litija, oziroma se to lahko opredeli v nadaljnjih fazah priprave OPPN za območje EUP LI-42.

Način financiranja ureditev glede priključevanja na elektroenergetsko omrežje bo predmet dogovora med upravljavcem in investitorjem.

3.2. Ključne ugotovitve glede družbene infrastrukture

Območje EUP LI-42 meri okvirno 1,97 ha in se nahaja na jugovzhodnem delu mesta Litija. Območje se nahaja v enoti urejanja prostor LI 42, za katero je določena namenska raba prostora »ZS« - površine za oddih, rekreacijo in šport, razen na območju obstoječe regionalne ceste, kjer je določena namenska raba prostora »PC« - površine cest.

Prostor se razprostira južno od obstoječih nakupovalnih centrov Lidl in Mercator.

Območje obdajajo:

- na zahodu stanovanjske površine z namensko rabo »SSv«, v katerem se nahaja večstanovanjska gradnja ter regionalna cesta 1346 Litija – Šmartno (op.: meja EUP poteka po sredini ceste),
- na jugu prostostoječa stanovanjska gradnja z namensko rabo »SSe«, kjer prevladuje enodružinska gradnja, prav tako v neposredni bližini regionalne ceste 1346 Litija – Šmartno,
- na vzhodu prostostoječa stanovanjska gradnja z namensko rabo »SSe«, kjer prevladujejo enodružinske hiše ter z drevjem in grmičevjem obrasla terasa v terenu (ježa) in
- na severu območje dveh trgovskih centrov z namensko rabo »CU« - osrednje območje centralnih dejavnosti ter mestne ali krajevne ceste LK 208402 (Močvirnice).

Na območju se načrtuje umestitev objektov namenjenih za oddih, rekreacijo in šport (tekaška steza z raznimi igrišči, zelene parkovne površine, sprehajalne poti, pokrito balinišče). Načrtovani športni objekti so razporejeni po celotnem območju obdelave in bodo predvidoma v javni rabi.

V nadaljevanju tega elaborata so v petem poglavju analizirani relevantni statistični kazalniki za število in starostno strukturo prebivalcev ter število in povprečno velikost gospodinjstev za občino Litija in za območje naselja Litija.

V petem poglavju so predstavljene tudi kapacitete in prosta mesta v javni mreži vzgoje in izobraževanja in javnem zdravstvu na primarni ravni v Občini Litija ter opisane športno-rekreacijske kapacitete v bližini območja OPPN. Na osnovi analiz in podatkov predloženih v petem poglavju lahko podamo ugotovitev, da prostorska ureditev načrtovana z OPPN za območje EUP LI-42 ne bo povzročila novih obremenitev za javne šole in vrtce, javno zdravstvo na primarni ravni, da bi bilo potrebno zaradi nje povečati kapacitete le-teh, saj ureditev ne vključuje izgradnjo novih stanovanjskih enot in tako ne vpliva na rast prebivalstva.

4. KOMUNALNA OPREMA IN DRUGA GOSPODARSKA JAVNA INFRASTRUKTURA

4.1. Povzetek komunalne opreme in druge gospodarske javne infrastrukture, ki jo je

4.1.1. Obstoječe stanje komunalne opreme in druge gospodarske javne infrastrukture

Območje EUP LI-42 je iz prometnega vidika dobro umeščeno v prostor. Nahaja se med:

- regionalno cesto II. reda Litija Šmartno (R2-1346) za zahodu in jugu,
- mestno oz. krajevno cesto LK 208402 – Močvirnice) na severu.

Na območju OPPN se nahaja obstoječa gospodarska infrastruktura, ki zajema vodovodno, kanalizacijsko in telekomunikacijsko omrežje na zahodnem robnem predelu območja.

Elektroenergetsko omrežje je napeljeno znotraj mestne oz. krajevne ceste LK 208402 – Močvirnice.

4.1.2. Komunalna oprema

Prometne površine, vključno z odvodnjavanjem in javno razsvetljavo

Območje načrtovane prostorske ureditve je dostopno z mestne oz. krajevne ceste LK 208402 - Močvirnice na severu ter regionalno cesto II. reda Litija – Šmartno (R2-1346) na zahodu in jugu.

Znotraj enote urejanja prostora (EUP) LI-42 je predvidena vzpostavitev mreže pohodnih površin.

Dostop do športnega parka v urejevalni enoti UE1 bo omogočen preko treh dostopnih krakov. Obstoječi dostop v skrajnem severozahodnem delu območja se ohranja, dodatno pa sta predvidena še dostopa iz skrajnega severovzhodnega in južnega dela območja OPPN.

Za območje OPPN se parkirna mesta zagotavlja na parkirišču predvidenem na vzhodnem delu enote urejanja prostora LI-43, ki se ureja z Odlokom o lokacijskem načrtu za območje športno-rekreacijskega centra Ježa – LR 1 (Uradni list RS, št. 05/2006 in 35/2022). Na navedem območju je predvidenih 29 parkirnih mest.

Robne površine območja OPPN, ki mejijo na območja javnih cest se zasadi z gostejšo vegetacijo. Na severnem delu območja OPPN se robne površine lahko opremi s hodnikom za pešce.

Območje športnega parka se lahko opremi z razsvetljavo.

Vodovodno omrežje

Za oskrbo načrtovane prostorske ureditve s pitno vodo se načrtuje njeno priključevanje na javno vodovodno omrežje, ki poteka znotraj zahodnega dela območja OPPN ob regionalni cesti II. reda Litija – Šmartno (R2-1346).

Kanalizacijsko omrežje za komunalno odpadno vodo

Komunalne odpadne vode se vodi v obstoječi javni kanalizacijski vod za odpadne komunalne vode, ki poteka znotraj zahodnega dela območja OPPN ob regionalni cesti II. reda Litija – Šmartno (R2-1346).

4.1.3. Druga gospodarska javna infrastruktura

Za oskrbo načrtovane prostorske ureditve z električno energijo se načrtuje priključevanje iz transformatorske postaj (TP) Tol. iz TP, ki je na zemljišču parc. št. 987/29 k.o. Litija (1838). Priključevanje je možno tudi na komunikacijsko omrežje.

4.2. Ocena stroškov investicije v komunalno opremo in drugo gospodarsko javno infrastrukturo4.2.1. Prometne površine

Preglednica 2: Okvirna ocena stroškov izgradnje javnih prometnih površin – parkirnih površin

Javne prometne površine	Količina (m ² / m)	cena na enoto (EUR/m ² , EUR/m)	stroški gradnje brez DDV (EUR)	stroški gradnje z DDV (EUR)	posredni stroški*	stroški gradnje – skupaj (EUR)
Parkirne površine	455,00 m2	60,00 €	27.300,00 €	33.306,00€	3.330,00€	36.636,00 €
SKUPAJ						36.636,00€

S projektom se novih prometnih površin ne načrtuje. Previdi se ohranjanje obstoječih javnih cestnih površin znotraj UE2.

V okvirno ceno stroškov ni vključeno odvodnjavanje in ureditev javne razsvetljave. Zemljišče, na katerem se načrtujejo parkirne površine, je v javni lasti.

4.3. Določitev možnih virov financiranja investicij v komunalno opremo

Vir potencialnega financiranja investicij v komunalno opremo so proračunska sredstva občine oziroma se to lahko opredeli v nadaljnjih fazah priprave OPPN za območje EUP LI-42.

4.4. Opredelitev etapnosti izvedbe dograditve ali gradnje načrtovane komunalne opreme in gospodarske javne infrastrukture glede na etapnost, opredeljeno v OPPN

Objekti v območju EUP LI-42 se lahko gradijo etapno. Sočasno z gradnjo objektov v posamezni etapi je treba zgraditi tudi vso gospodarsko javno infrastrukturo, potrebno za priključevanje posamezne etape.

5. DRUŽBENA INFRASTRUKTURA

5.1. Analiza relevantnih statističnih podatkov

Na območju EUP LI-42 se načrtuje umestitev športnega parka, ki bo vseboval različna igrišča in igrala, namenjena športnim in prostočasnim dejavnostim za vse starostne skupine. Park bo pomembna pridobitev za prebivalce mesta Litija, saj bo vključeval široko paleto športnih igrišč, tekaško stezo, otroška igrala ter prostor za druženje in rekreacijo.

S svojo lego, ki jo obkroža stanovanjska gradnja in možnostjo dostopanja, bo športni park dobro umeščen v obstoječe urbano tkivo mesta. Park bo prispeval k izboljšanju kakovosti življenja lokalnega prebivalstva ter spodbudil zdrave načine preživljanja prostega časa.

V nadaljevanju so prikazani nekateri relevantni statistični kazalci za Občino Litija in mesto Litija.

Preglednica 3: Prikaz števila prebivalstva na območju Občine Litija in mesta Litija, skozi leta (vir: SURS)

občina, naselje/ št. preb. / leto	število prebivalcev					
	2008	2010	2015	2020	2022	2024
LITIJ	14.667	14.739	15.064	15.499	15.720	15.834
Litija	6.428	6.410	6.467	6.673	6.682	6.710

Preglednica 4: Prikaz števila prebivalstva na območju Občine Litija in mesta Litija, po velikih starostnih skupinah skozi leta (vir: SURS)

občina, naselje / starostne skupine / leto	starostne skupine	2008	2010	2020	2022	2024
LITIJ	skupaj	14.667	14.739	15.499	15.720	15.834
	0-14 let	2.149	2.248	2.511	2.543	2.466
	15-64 let	10.414	10.440	10.171	10.149	10.230
	65 + let	2.104	2.051	2.817	3.028	3.138
Litija	skupaj	6.428	6.410	6.673	6.682	6.710
	0-14 let	909	941	1.040	1.068	1.041
	15-64 let	4.702	4.650	4.422	4.358	4.364
	65 + let	817	819	1.211	1.256	1.305

Analiza podatkov iz preglednice 3 kaže spremembe v številu prebivalstva na območju Občine Litija in mesta Litija skozi leta 2008, 2010, 2020, 2022 in 2024.

V Občini Litija se je število prebivalcev v letu 2010 povečalo na 14.739, v letu 2024 pa na 15.834. Medtem ko se je mestu v enakem časovnem obdobju povečalo iz 6.410 na 6.710.

V občini se opazi trend staranja prebivalstva, saj se število starejših prebivalcev (65+ let) povečuje, medtem ko se število ljudi v delovno aktivni starosti (15-64 let) zmanjšuje.

V občini se je število otrok (0-14) se je v letu 2010 povečalo na 2.149, v letu 2024 pa na 2.466. Prav tako se je v mestu število otrok med leti 2008-2024 povečevalo.

Preglednica 5: Prikaz števila in velikosti gospodinjstev na območju Občine Litija in mesta Litija (vir: SURS)

občina, mestni predel / leto		2011	2021	Razlika
LITIJJA	Gospodinjstva skupaj	5.564	5.985	421
	1 član	1.639	1.787	148
	2 člana	1.284	1.554	270
	3 člani	1.014	1.001	-13
	4. člani	987	985	-2
	5 + članov	640	658	18
	Povprečna velikost gospodinjstva	2,7	2,6	-0,1
Litija	Gospodinjstva skupaj	2.574	2.718	144
	1 član	796	883	87
	2 člana	639	733	94
	3 člani	491	470	-21
	4. člani	458	418	-40
	5 + članov	190	214	24
	Povprečna velikost gospodinjstva	2,5	2,4	-0,1

Analiza podatkov iz preglednice 5 prikazuje spremembe v številu in velikosti gospodinjstev na območju Občine Litija in mesta Litija med leti 2011 in 2021.

Opazi se povečanje enočlanskih in dvočlanskih gospodinjstev, zmanjšuje se tričlanskih in štiričlanskih gospodinjstev, kar kaže na spremembe v družbenih vzorcih, kot so starejše prebivalstvo, ki živi samostojno ali mladi, ki se izseljujejo od staršev.

Z načrtovanim OPPN se ne bo načrtovalo novih stanovanjskih stavb, tako da rasti števila prebivalstva ter večanje gospodinjstev ni pričakovati.

5.2. Povzetek družbene infrastrukture

Objekti javne mreže vzgoje in izobraževanja (vrtci, osnovne šole)

V šolskem letu 2024 je bil v Občini Litija možen vpis v naslednje javne vrtce:

- Vrtec Litija, Enota Griček
- Vrtec Litija, Enota Jurček
- Vrtec Litija, Enota Kekec
- Vrtec Litija, Enota Kresnička
- Vrtec Litija, Enota Medvedek
- Vrtec Litija, Enota Najdihojca
- Vrtec Litija, Enota Ribica

- Vrtec Litija, Enota Sonček
- Vrtec Litija, Enota Taček
- Osnovna šola Gabrovka - Dole, Enota vrtec Čebelica
- Osnovna šola Gabrovka - Dole, oddelek Vrtca Čebelica, Dole pri Litiji
- Osnovna šola Litija, Enota Vrtec Polhek Polšnik

Iz priložene preglednice je razvidno, da je bilo v šolskem letu 2024/25 v vrtcih v Občini Litija 19 prostih mest.

Preglednica 6: Preglednica javnih vrtcev s podatki o prostih mestih za šolsko leto 2024/2025 (vir: Ministrstvo za vzgojo in izobraževanje, Evidenca zavodov in programov)

SEZNAM VRTCEV	starostno obdobje	število oddelkov	št. otrok (zasedenost)	prosta mesta	št. otrok na čakal. seznamu
Vrtec Litija, Enota Griček	1. starostno obdobje	1	12	0	0
	2. starostno obdobje	0	0	0	0
	kombinirani oddelki	1	17	0	0
Vrtec Litija, Enota Jurček	1. starostno obdobje	2	26	0	0
	2. starostno obdobje	1	19	0	0
	kombinirani oddelki	1	14	3	0
Vrtec Litija, Enota Kekec	1. starostno obdobje	1	12	0	0
	2. starostno obdobje	1	19	0	0
	kombinirani oddelki	0	0	0	0
Vrtec Litija, Enota Kresnička	1. starostno obdobje	1	12	0	0
	2. starostno obdobje	0	0	0	0
	kombinirani oddelki	1	19	0	0
Vrtec Litija, Enota Medvedek	1. starostno obdobje	2	28	0	0
	2. starostno obdobje	5	100	1	0
	kombinirani oddelki	1	19	0	0
Vrtec Litija, Enota Najdihojca	1. starostno obdobje	3	40	0	0
	2. starostno obdobje	4	83	1	0
	kombinirani oddelki	1	17	0	0
Vrtec Litija, Enota Ribica	1. starostno obdobje	1	14	0	0
	2. starostno obdobje	1	20	0	0

SEZNAM VRTCEV	starostno obdobje	število oddelkov	št. otrok (zasedenost)	prosta mesta	št. otrok na čakal. seznamu
	kombinirani oddelki	1	16	0	0
Vrtec Litija, Enota Sonček	1. starostno obdobje	1	12	0	0
	2. starostno obdobje	2	40	0	0
	kombinirani oddelki	0	0	0	0
Vrtec Litija, Enota Taček	1. starostno obdobje	0	0	0	0
	2. starostno obdobje	0	0	0	0
	kombinirani oddelki	2	33	0	0
Osnovna šola Gabrovka - Dole, Enota vrtec Čebelica	1. starostno obdobje	1	11	1	0
	2. starostno obdobje	0	0	0	0
	kombinirani oddelki	4	67	9	8
Osnovna šola Gabrovka - Dole, oddelek Vrtca Čebelica, Dole pri Litiji	1. starostno obdobje	0	0	0	0
	2. starostno obdobje	0	0	0	0
	kombinirani oddelki	1	19	0	8
Osnovna šola Litija, Enota Vrtec Polhek Polšnik	1. starostno obdobje	0	0	0	0
	2. starostno obdobje	0	0	0	0
	kombinirani oddelki	1	15	4	0
skupaj		41	684	19	16

Preglednica 7: Podatki o vpisu za OŠ Litija za šolsko leto 2024/25 (vir: Ministrstvo za vzgojo in izobraževanje, Evidenca zavodov in programov)

razred	število oddelkov	Število učencev	Zmogljivost glede na normativ (28 učencev/oddelek)	Prosta mesta
1. razred	2	48	56	8
2. razred	2	54	56	2
3. razred	2	52	56	4
4. razred	2	47	56	9
5. razred	2	52	56	4
6. razred	3	62	84	22
7. razred	3	52	84	32
8. razred	3	70	84	14

9. razred	3	57	84	27
SKUPAJ	22	494	616	122

Obravnavana območje se nahaja v šolskem okolišu OŠ Litija. V šolskem letu 2024/25 je bilo v Osnovni šoli Litija oblikovanih 22 oddelkov. Ob upoštevanju normativa, da je lahko v posameznem oddelku največ 28 učencev (glej Pravilnik o normativih in standardih za izvajanje programa osnovne šole (Uradni list RS, št. 50/24) ima šola še 122 prostih mest.

Glede na zgoraj obrazloženo je v vrtcih v občini še nekaj prostih mest, proste kapacitete osnovne šole Litija pa so še znatne. Ocenjujemo, da dopolnitev obstoječih kapacitet javne mreže vzgoje in izobraževanja zaradi načrtovane prostorske ureditve ni potrebna.

Športni objekti lokalnega pomena (pokriti športni objekti, nepokriti športni objekti)

Objekti javne športne infrastrukture v mestu Litija, povzeto po letnem programu športa Občine Litija za leto 2020 so:

- telovadnica OŠ Gradec,
- športna dvorana Gimnazije Litija,
- športna dvorana Litija,
- nogometno igrišče za veliki nogomet na travi Litija,
- večnamensko športno igrišče – asfaltna ploščad za košarko in odbojko Rozmanov trg,
- večnamensko športno igrišče – asfaltna ploščad za košarko Graška Dobrava,
- večnamensko športno igrišče – asfaltna ploščad za mali nogomet, košarko in odbojko pri OŠ Gradec,
- večnamensko športno igrišče – asfaltna ploščad pri OŠ Litija.

V vzhodnem delu mesta ob Savi se nahajajo še zunanja in pokrita teniška igrišča.

S tem OPPN se načrtuje izvedba športnorekreacijskega parka, s čimer bodo za območje naselja in občine dopolnjene kapacitete za športno-rekreativno dejavnost. Ocenjujemo, da bo izvedba načrtovanih ureditev znašala okvirno 3.000.000,00 eur. V okvirno ceno ni vključena cena odkupa zemljišč.

5.3. Ocena potreb po družbeni infrastrukturi

Načrtovana prostorska ureditev ne bo povzročila novih obremenitev za javne šole in vrtce, javno zdravstvo na primarni ravni ter za športne objekte lokalnega pomena, da bi bilo potrebno zaradi nje povečati kapacitete le-teh.

6. GRAFIČNI DEL

6.1. Prikaz obstoječe in načrtovane posamezne vrste komunalne opreme in druge gospodarske javne infrastrukture z opredelitvijo etapnosti

6.2. Prikaz posamezne vrste družbene infrastrukture na pregledni karti v obsegu glede na predmet obravnave

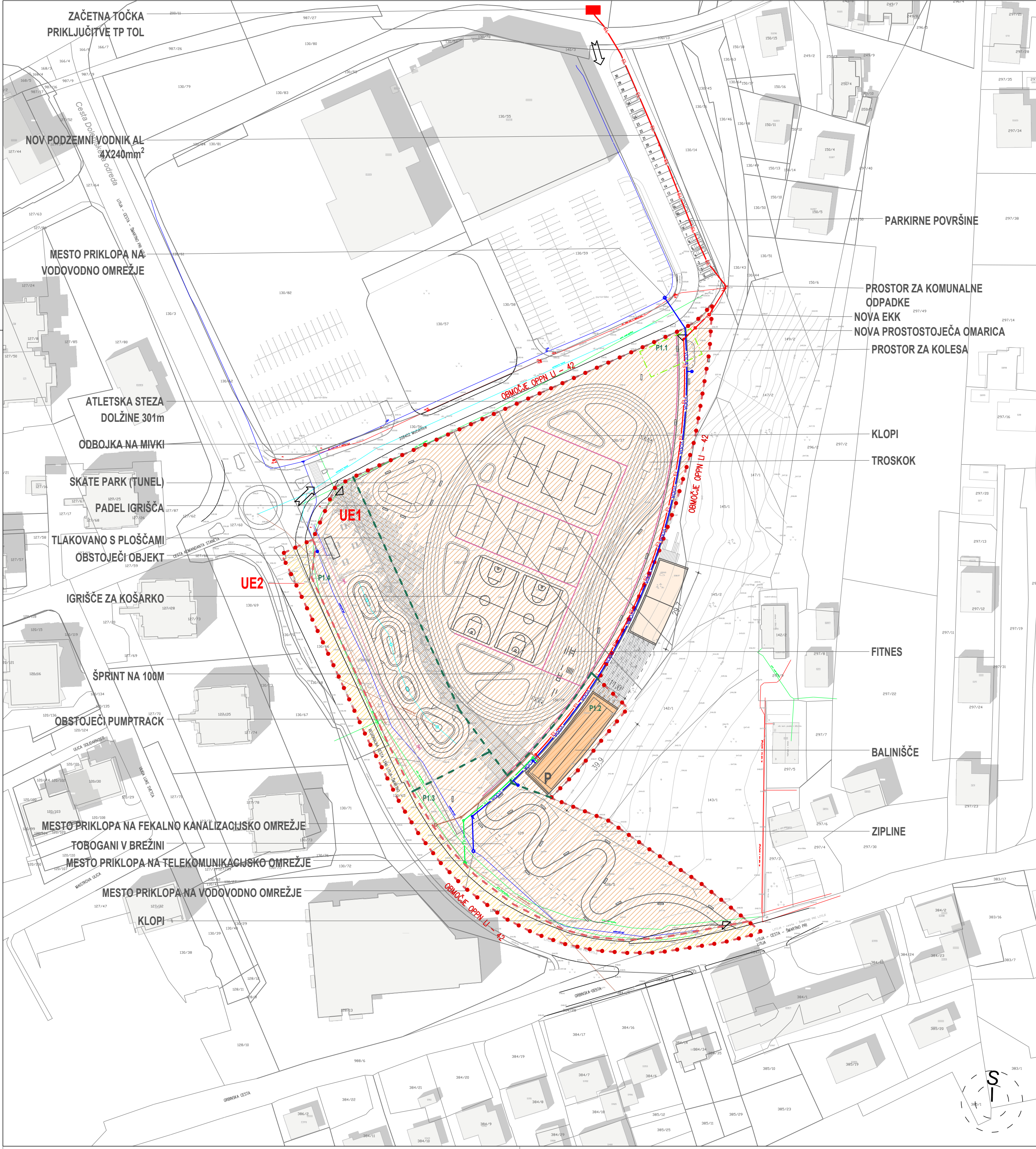

LEGENDA:

MEJA OBMOČJA:

MEJA OBMOČJA OPPN ZA OBMOČJE LI-42

UREJENE PARCELNE MEJE

PARCELNE MEJE

ŠT. PARCEL

130/35

ŠT. PARCEL

NAČRTOVANA PARCELACIJA:

UREJEBNE ENOTE (UE)

GRADBENE PARCELE

UE1

P1.1

OZNAKA UREJEBNE ENOTE (UE)

OZNAKA GRADBENE PARCELE

REGULACIJSKE LINIJE:

NAČRTOVANA GRADBENA MEJA

OZNAKA GRADBENE MEJE

GM

OZNAKA GRADBENE MEJE

JAVNO DOBRO:

JAVNO DOBRO

GOSPODARSKA JAVNA INFRASTRUKTURA:

	NOVO	OBSTOJEČE	UKINJENO
ELEKTRIKA	EL	EL	EL
ELEKTRIKA – daljnovodi	DV	DV	DV
ELEKTRIKA – javna razsvetljava	JR	JR	JR
ELEKTRIKA – nizka napetost	NN	NN	NN
ELEKTRIKA – visoka napetost	VN	VN	VN
SEMAFORIZACIJA	SEM	SEM	SEM
KABELSKA kanalizacija	KKS	KKS	KKS
KANALIZACIJA – fekalna	FEK	FEK	FEK
KANALIZACIJA – meteorna	MET	MET	MET
Plinovod	PLIN	PLIN	PLIN
Svetlobne varnostni tel. vodi (SVTK)	SVTK	SVTK	SVTK
Telekomunikacije	TK	TK	TK
Toplovod	TOPL	TOPL	TOPL
Vodovod	VODA	VODA	VODA

STUDIO 3R

urbanizem | arhitektura



LEGENDA:

MEJA OBMOČJA:

MEJA OBMOČJA OPPN ZA OBMOČJE LI-42

UREJENE PARCELNE MEJE

PARCELNE MEJE

130/35

ŠT. PARCEL

NAČRTOVANA PARCELACIJA:

UREJEVALNE ENOTE (UE)

GRADBENE PARCELE

UE1

P1.1

OZNAKA UREJEVALNE ENOTE (UE)

OZNAKA GRADBENE PARCELE

REGULACIJSKE LINIJE:

NAČRTOVANA GRADBENA MEJA

GM

OZNAKA GRADBENE MEJE

JAVNO DOBRO:

JAVNO DOBRO

GOSPODARSKA JAVNA INFRASTRUKTURA:

	NOVO	OBSTOJEČE	UKINJENO
ELEKTRIKA	<div><div>EL</div><div>EL</div></div>	<div><div>EL</div><div>EL</div></div>	<div><div>EL</div><div>EL</div></div>
ELEKTRIKA—daljnovodi	<div><div>DV</div><div>DV</div></div>	<div><div>DV</div><div>DV</div></div>	<div><div>DV</div><div>DV</div></div>
ELEKTRIKA—javna razsvetljava	<div><div>JR</div><div>JR</div></div>	<div><div>JR</div><div>JR</div></div>	<div><div>JR</div><div>JR</div></div>
ELEKTRIKA—nizka napetost	<div><div>NN</div><div>NN</div></div>	<div><div>NN</div><div>NN</div></div>	<div><div>NN</div><div>NN</div></div>
ELEKTRIKA—visoka napetost	<div><div>VN</div><div>VN</div></div>	<div><div>VN</div><div>VN</div></div>	<div><div>VN</div><div>VN</div></div>
SEMAFORIZACIJA	<div><div>SEM</div><div>SEM</div></div>	<div><div>SEM</div><div>SEM</div></div>	<div><div>SEM</div><div>SEM</div></div>
KABELSKA kanalizacija	<div><div>KKS</div><div>KKS</div></div>	<div><div>KKS</div><div>KKS</div></div>	<div><div>KKS</div><div>KKS</div></div>
KANALIZACIJA—fekalna	<div><div>FEK</div><div>FEK</div></div>	<div><div>FEK</div><div>FEK</div></div>	<div><div>FEK</div><div>FEK</div></div>
KANALIZACIJA—meteorna	<div><div>MET</div><div>MET</div></div>	<div><div>MET</div><div>MET</div></div>	<div><div>MET</div><div>MET</div></div>
Plinovod	<div><div>PLIN</div><div>PLIN</div></div>	<div><div>PLIN</div><div>PLIN</div></div>	<div><div>PLIN</div><div>PLIN</div></div>
Svetlobno varnostni tel. vodi (SVTK)	<div><div>SVTK</div><div>SVTK</div></div>	<div><div>SVTK</div><div>SVTK</div></div>	<div><div>SVTK</div><div>SVTK</div></div>
Telekomunikacije	<div><div>TK</div><div>TK</div></div>	<div><div>TK</div><div>TK</div></div>	<div><div>TK</div><div>TK</div></div>
Toplovod	<div><div>TOPL</div><div>TOPL</div></div>	<div><div>TOPL</div><div>TOPL</div></div>	<div><div>TOPL</div><div>TOPL</div></div>
Vodovod	<div><div>VODA</div><div>VODA</div></div>	<div><div>VODA</div><div>VODA</div></div>	<div><div>VODA</div><div>VODA</div></div>

STUDIO 3R

urbanizem | arhitektura

NAROČNIK	OBČINA LITIJA	ODGOVORNA OSEBA PRO.	ODGOVORNI VODJA PROJEKTA:	ID. ŠTEVILKA	PODPIS
PRIPRAVLJAVEC	JEREBOVA ULICA 14, 1270 LITIJA	Gregor RUTAR	Martina ROTAR u.d.i.a	ZAPS - 1155 PA PPN	
NAZIV	ELABORAT EKONOMIKE ZA OBMOČJE LI-42		PROJEKTANT:	ID. ŠTEVILKA	PODPIS
PROSTORSKEGA AKTA			Saša RUTAR upr. teh.		
VRSTA PROST. AKTA:	občinski podrobni prostorski načrt (OPPN)		Gregor RUTAR, gr. te. (štu. ar-urb)		
FAZA POSTOPKA :	osnutek	IDENTIFIKACIJSKA ŠT. PA:	Janvit SABADIN, mag. inž. arh.		
	PRIKAZ POSAMEZNE VRSTE DRUŽBENE INFRASTRUKTURE	5083			
	NA PREGLEDNI KARTI V OBSEGU GLEDE NA PREDMET	ŠTEVILKA PROJEKTA:	DATUM IZDELAVE:	MERILO:	ŠTEVILKA RISBE:
VSEBINA RISBE:	OBRAVNAVE	01/U2301/2023	maj 2025	1:5000	6.2